LATENT TB INFECTION (LTBI) (ድብቅ የ ቲቢ በሽታ)

ለአደጋ ተጋላጭ ኖት?

1. ይገምግሙ

ከሚከተሉት ውስጥ እርሶን የሚመለከት ካለ የሳንባ ነቀርሳ (ቲቢ) ምርመራ ማድረግ አለብዎ።

እርሶ፤

- ቲቢ በሰፋት የሚገኝባቸው አከባቢዎች ላይ- አፍሪካን፣ ኤሽያን፣ ሜክሲኮን፣ ማዕከላዊ ወይም ደቡብ አሜሪካን፣ ካሪቢያንን እና ምስራቃዊ አውሮፓን ጨምሮ ተወልደው፣ ኖረው(ለ አንደ ወር እና ከዛ በላይ) ወይም ወደ ነዚህ አከባቢዎች በተደጋጋሚ ተጉዘው ከሆነ።
- ከአንድ የሚታይ ወይም ንቁ የቲቢ በሽታ ካለበት ሰው ጋር ጊዜ አሳልፈው ከሆነ
- ለሶስት ሳምንታት ወይም ከዛ በላይ የቆየ ሳል፣ ትኩሳት፣ የ ደረት ህመም፣ የ ክብደት መቀነስ፣ ሌሊት ላይ ማላብ፣ ድካም ወይም የምግብ ፍላጎት መቀነስን ጨምሮ የቲቢ በሽታ ምልክቶች ካለብዎት፤
- ኤች ኣይ ቪ ህመም ካለብዎ፣የ ሰውነት አካል ንቅለ ተከላ ያደረጉ ከሆነ፣ ወይም የሰውነትዎ በሽታ የመከላከል አቅም የሚቀንስ መድሃኒት እየወሰዱ ከሆነ፤
- በመርፌ የሚሰጡ መድሃኒቶች የሚወሰዱ ከሆነ፤
- ብዙ የሰው ሰብሰብ ባለባቸው ቦታዎች ላይ፣ ለምሳሌ እንደ የ ቤት አልባ ሰዎች መጠለያዎች፣ የማረሚያ ቦታዎች፣ እና የነርሲንግ ቤቶች ውስጥ የሚሰሩ ወይም የሚኖሩ ከሆነ።

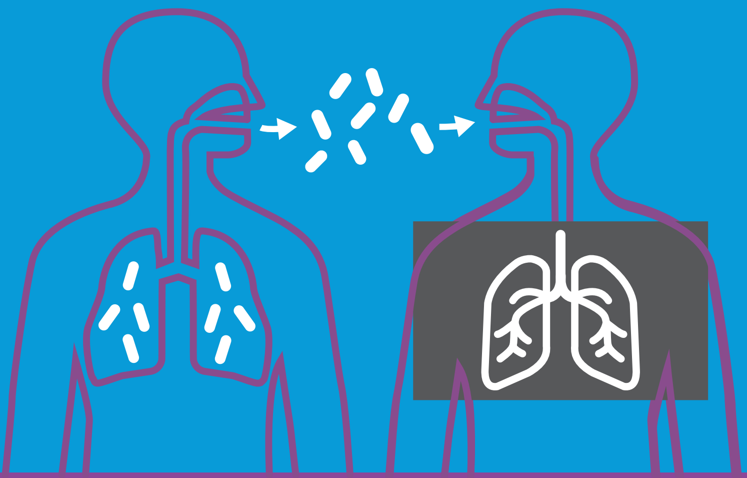

2.ምርመራ

የህመም ስሜት ባይሰማዎትም እንኳን፣ በሰውነትዎ ውስጥ የቲቢ ጀርሞች ሊኖሩ ይችላሉ። ይህም ማለት **LTBI** (ድብቅ የቲቢ በሽታ) ሊኖርብዎ ይችላል፣ ከዚህም በተጨማሪ በሚታይ ወይም ንቁ የቲቢ በሽታ የመያዝ አደጋ ውስጥ ሊሆኑ ይችላሉ።

የቲቢ ጀርሞች ሰውነት ውስጥ መኖር አለመኖር ለመለየት የሚያገለግሉ ሁለት ዓይነት ምርመራዎች አሉ:- የቲቢ የደም ምርመራ እና የቲቢ የቆዳ ምርመራ።

3.ህክምና

የምርመራ ውጤትዎ አወንታዊ (ፖዘቲቭ) ከሆነ፣ የጤና እንክብካቤ አቅራቢዎ የደረት ራጅ እንዲነሱ ያዞታል።

Latent TB(ድብቅ ቲቢ) ካለብዎ፣ ቤተሰብዎ፣ ጓደኞችዎ እና ማሕበረሰብዎ ላይ ተጽእኖ ሊያሳድር በሚችል የሚታይ ወይም ንቁ የቲቢ በሽታ ከመታመምዎ በፊት ራሰዎን ለመከላከል የታዘዘልዎትን መድሃኒት መውሰድ አለብዎ።

Latent TB. Active Concern.
Tuberculosis Program

VDH VIRGINIA DEPARTMENT OF HEALTH

ተጨማሪ መረጃ ለማግኘት፣ እባክዎን ድረ-ገጻችንን ይጎብኙ

ድህረ ገጽ፤ www.vdh.virginia.gov/tuberculosis/

ወይም በ 804-864-7906 ወይም tuberculosis@vdh.virginia.gov ተጠቅመው ያነጋግሩን