Clínicas de vacunación para niño(a)s que van a empezar grado 7th y 12th en el Condado de Albemarle

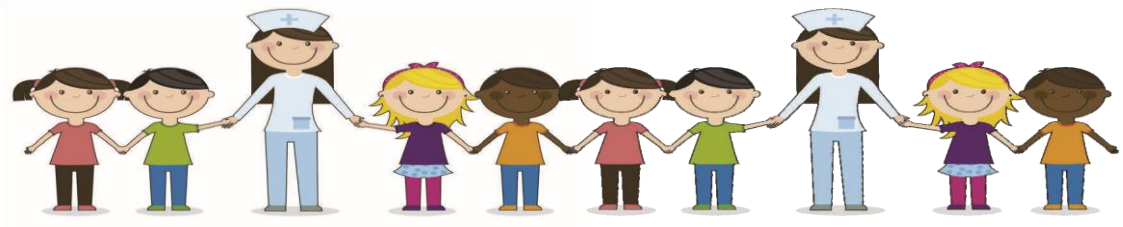

El departamento de Salud está ofreciendo las siguientes vacunas:

- **Par empezar el grado séptimo 7th— tétanos, difteria y tos ferina (TDAP), virus de papiloma humano genital (HPV), and Meningococica**
- **Para empezar el grado doce 12th —Meningococica**

Este evento es POR CITA SOLAMENTE. Llame at 434-972-6269 para obtener su cita.

Cuando: 7 de Julio de 2021 de 4:30 a 6:30 de la tarde

Dónde: El departamento de Salud localizado en 1138 Rose Hill Drive, VA 22903

- **Todas las restricciones de COVID-19 estará en pie, recuerde utilizar su máscara de cubierta de cara.**
- **Toda persona recibirá revisión de COVID 19 (no prueba) – SI alguien está enfermo o tiene temperatura en ese momento, no recibirá vacunas.**

Padre o guardián debe estar presente para que el niño(a) sea vacunado.

Traiga una copia de su a seguranza médica.

El estado de a seguranza medical no determina la elegibilidad de que su niño(a) sea vacunado

¿Preguntas?

Llame al departamento de salud al 434-972-6269.