# Clínicas de vacunación para niño(a)s que van a empezar grado 7th y 12th en Fluvanna

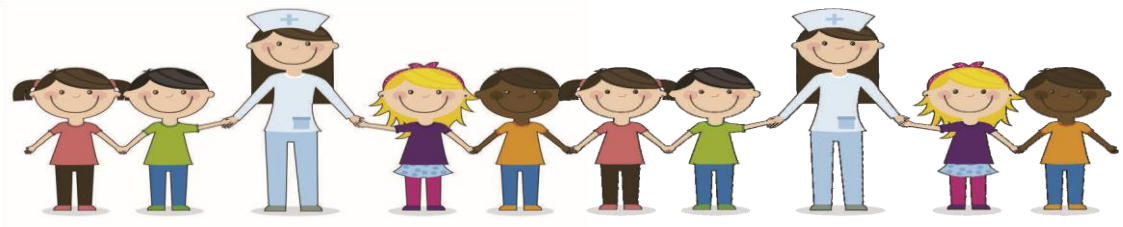

**El departamento de Salud está ofreciendo las siguientes vacunas:**

- **Par empezar el grado séptimo 7th— tétanos, difteria y tos ferina (TDAP), virus de papiloma humano genital (HPV), and Meningococica**
- **Para empezar el grado doce 12th —Meningococica**

## Este evento es POR CITA SOLAMENTE. Llame at 434-591-1960 para obtener su cita.

**Cuando: 21 de julio de 2021 de 4:30 a 6:30 de la tarde**

**Dónde: El departamento de Salud localizado en 132 Main Street Rt. 15 Palmyra, VA 22963**

- **Todas las restricciones de COVID-19 estará en pie, recuerde utilizar su máscara de cubierta de cara.**
- **Toda persona recibirá revisión de COVID 19 (no prueba) – SI alguien está enfermo o tiene temperatura en ese momento, no recibirá vacunas.**

Padre o guardián debe estar presente para que el niño(a) sea vacunado.

**Traiga una copia de su a seguranza médica.**

El estado de a seguranza medical no determina la elegibilidad de que su niño(a) sea vacunado

¿Preguntas?

Llame al departamento de salud al 434-591-1960.